

ÁREA PSICOMÉTRICA

GABINETE

- Test de punteado Lahy
- Test de palancas Lahy
- Test de reactimetría
- Test de atención concentrada y resistencia a la monotonía
- Velocidad de anticipación
- Doble laberinto de Bonardell
- Reacciones múltiples

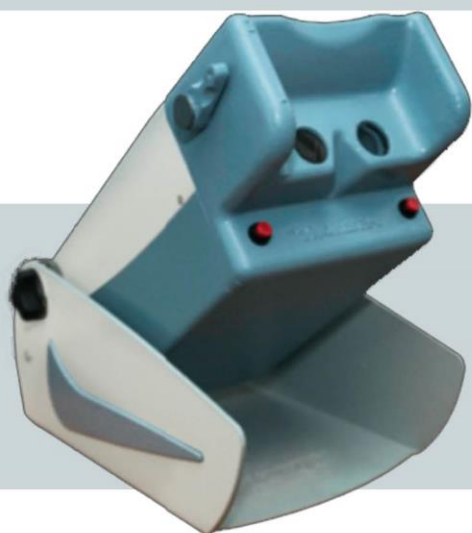

ÁREA SENSOMÉTRICA

PROBADOR DE VISIÓN (VT 21)

- Test de agudeza visual
- Test de discriminación de colores
- Test de visión en profundidad
- Test de foria vertical y horizontal
- Test de perimetría
- Nictimetría: Visión nocturna, encandilamiento y recuperación al encandilamiento.
- Audiometría: De 250 Hz a 8000 Hz y de "0" a "80" dB canales independientes.

Incluye pantalla de 19", máster (microcomputador), cables de conexión, audífonos y pedalera.

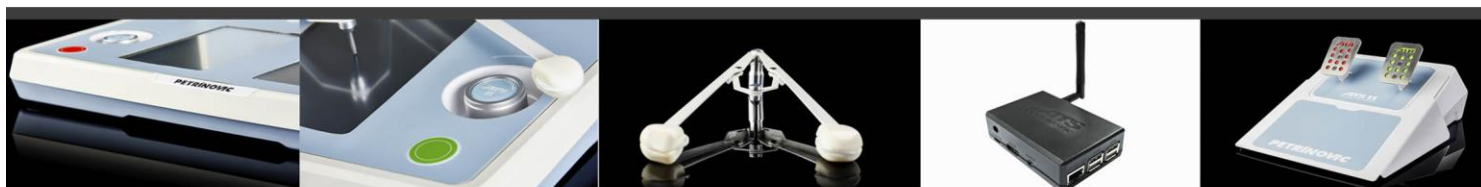

CARACTERÍSTICAS SOFTWARE

- Conexiones inalámbricas
- Resultados informatizados
- Exámenes inviolables
- Amplia base de datos
- Soporte de estadísticas
- Asistencia remota permanente
- Registro usuario con huella dactilar digital (Opcional)
- Registro de firma digital (Opcional)
- Fotografía digital
- Administración y programación de usuarios
- Formularios personalizados
- Backup (Respaldo)

Equipo certificado y homologado en Chile por el Ministerio de Transportes, Ministerio de Salud, Servicio Médico Legal y Semep de Carabineros de Chile.

