



ÁREA PSICOMÉTRICA

GABINETE

- Test de punteado Lahy
- Test de palancas Lahy
- Test de reactimetría
- Test de atención concentrada y resistencia a la monotonía
- Velocidad de anticipación.
- Doble laberinto de Bonardell.
- Reacciones múltiples

ÁREA SENSOMÉTRICA

PROBADOR DE VISIÓN (VT 21)

- Test de agudeza visual
- Test de discriminación de colores
- Test de visión en profundidad
- Test de foria vertical y horizontal
- Test de perimetría
- Nictimetría: Visión nocturna, encandilamiento y recuperación al encandilamiento.
- Audiometría: De 250 Hz a 8000 Hz y de "0" a "80" dB canales independientes.

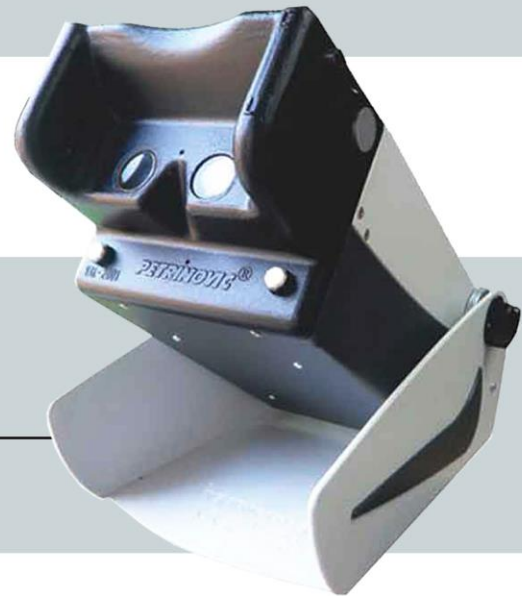

Incluye notebook (para uso exclusivo de gabinete), cables de conexión, audífonos y pedalera.



CARACTERÍSTICAS SOFTWARE

- Resultados informatizados.
- Exámenes inviolables.
- Amplia base de datos.
- Soporte de estadísticas.
- Soporte on-line permanente.
- Acceso de usuario con huella dactilar digital (Opcional).
- Registro de firma digital.
- Fotografía digital.
- Administración y programación de usuarios.
- Contraseñas de seguridad.
- Actualizaciones periódicas on-line.
- Formularios personalizados.
- Backup (respaldo).
- Compatible con el sistema operativo de uso Municipal

Equipo certificado y homologado en Chile por el Ministerio de Transportes, Ministerio de Salud, Servicio Médico Legal y Semep de Carabineros de Chile.

